

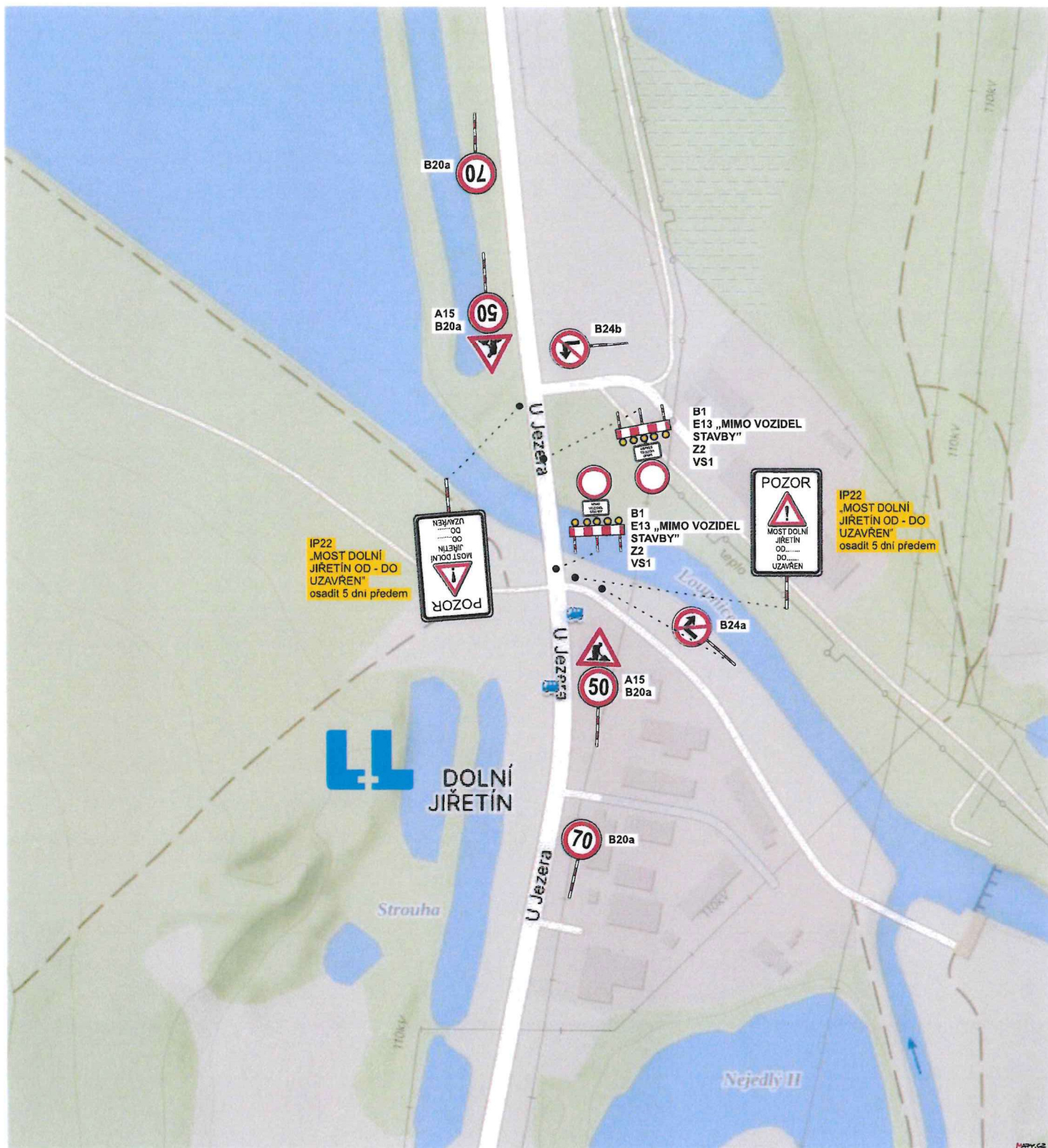



OPE/20432/2026/GAE  
 OPE/20433/2026/GAE  
 02. 06. 2026 gal

KÚ: Dolní Jiřetín	Kraj: Ústecký	Vypracoval: Tereza Řeřichová	Kontroloval: Bc. Tomáš Lipš	Číslo zakázky:	250486	 Dopravní značení Litoměřice s.r.o. Mlékojedy 102 412 01 Mlékojedy IČ: 06603076 DIČ: CZ06603076
Investor: N+N Konstrukce a dopravní stavby Litoměřice, s.r.o., Nerudova 2215, 412 01 Litoměřice				Datum:	09/2025	
Zakázka: Rekonstrukce mostu ev. č. 0272-7 Dolní Jiřetín				Číslo přílohy:	Měřítko:	
Obsah: dopravní situace - širší vztahy				1		



OPE/20432/2026/GAE  
 OPE/20433/2026/GAE  
 02. 06. 2026 gal

KÚ: Dolní Jiřetín	Kraj: Ústecký	Vypracoval: Tereza Řeřichová	Kontroloval: Bc. Tomáš Lips	Číslo zakázky:	250486	 Dopravní značení Litoměřice s.r.o. Mlékojedy 102 412 01 Mlékojedy IČ: 06603076 DIČ: CZ06603076
Investor: N+N Konstrukce a dopravní stavby Litoměřice, s.r.o., Nerudova 2215, 412 01 Litoměřice				Datum:	09/2025	
Zakázka: Rekonstrukce mostu ev. č. 0272-7 Dolní Jiřetín				Číslo přílohy:	Měřítko:	
Obsah: dopravní situace - uzavírka				2		

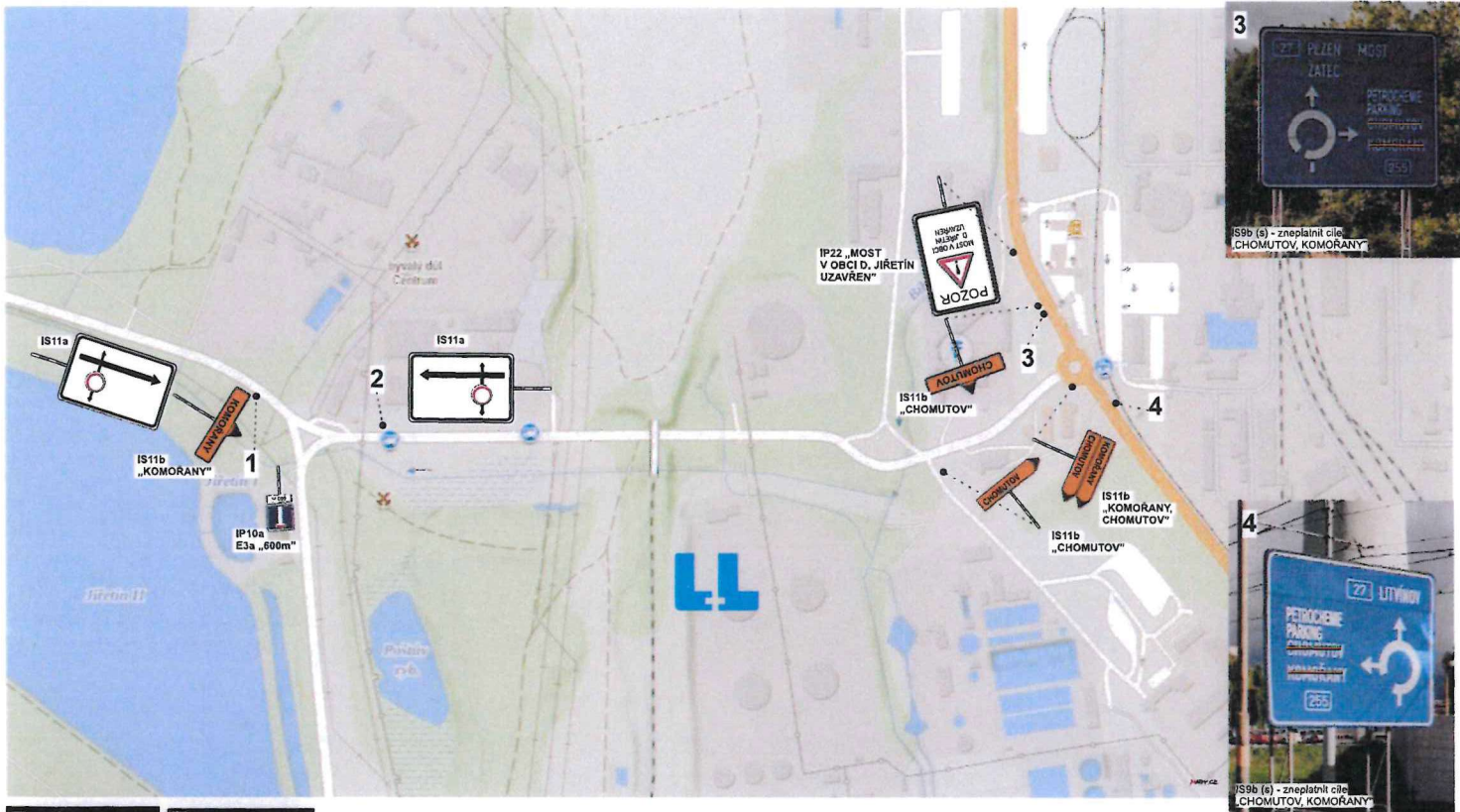

KÚ: Dolní Jiřetín	Kraj: Ústecký	Vypracoval: Tereza Reřichová	Kontroloval: Bc. Tomáš Lipš	Číslo zakázky:	250486	 <p>Dopravní značení Litoměřice s.r.o. Mlájkovy 102 412 01 Mlájkovy IČ: 06603076 DIČ: CZ06603076</p>
Investor: N+N Konstrukce a dopravní stavby Litoměřice, s.r.o., Nerudova 2215, 412 01 Litoměřice			Datum:	09/2025		
Zakázka: Rekonstrukce mostu ev. č. 0272-7 Dolní Jiřetín			Číslo přílohy:	3		
Obsah: dopravní situace - detail A						



OPE/20432/2026/GAE  
 OPE/20433/2026/GAE  
 02. 06. 2026 gal

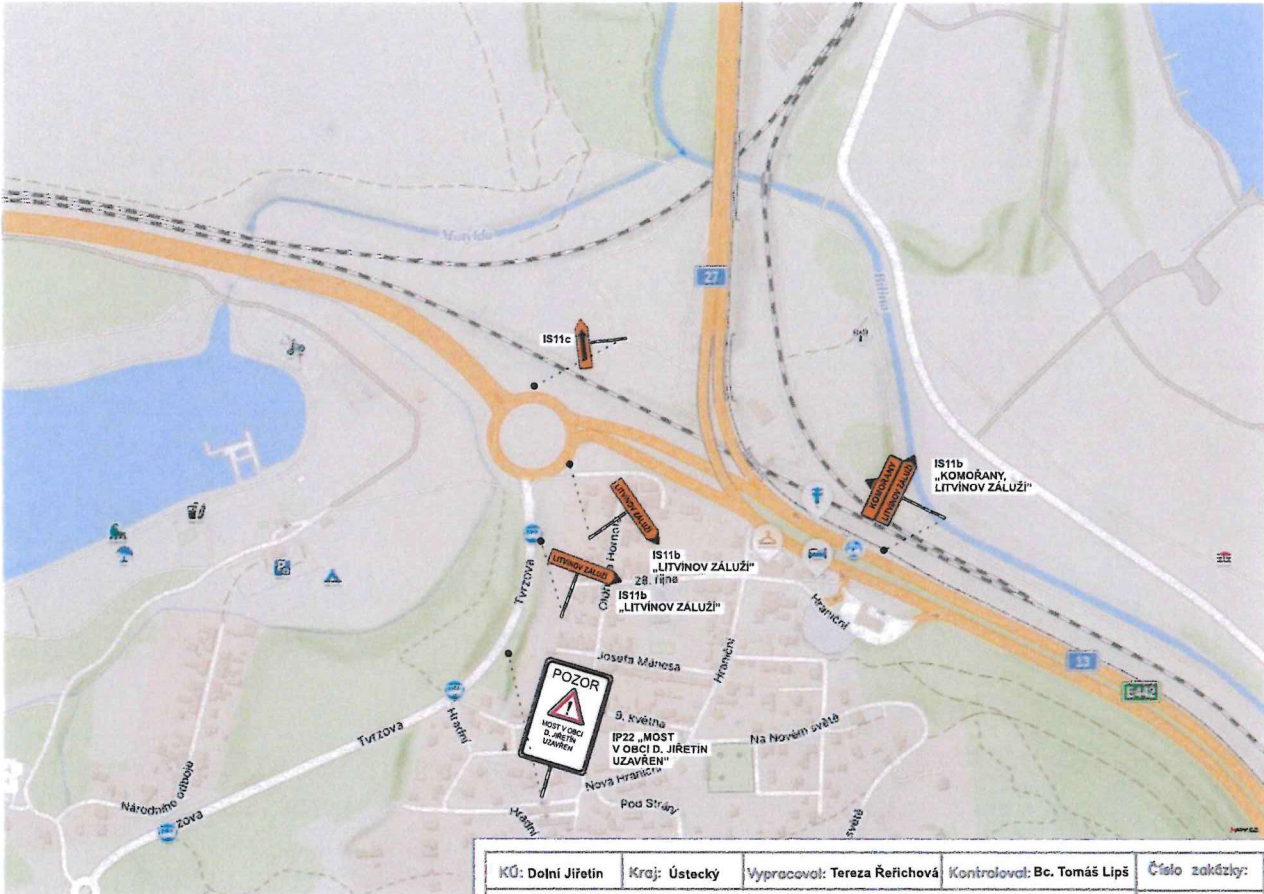

KÚ: Dolní Jiřetín	Kraj: Ústecký	Vypracoval: Tereza Řeřichová	Kontroloval: Bc. Tomáš Lipš	Číslo zakázky:	250486	 Dopravní značení Litoměřice s.r.o. Mělkopce 102 412 01 Mělkopce IČ: 06603076 DIČ: CZ06603076
Investor: N+N Konstrukce a dopravní stavby Litoměřice, s.r.o., Nerudova 2215, 412 01 Litoměřice				Datum:	09/2025	
Zakázka: Rekonstrukce mostu ev. č. 0272-7 Dolní Jiřetín				Číslo přílohy:	4	
Obsah: dopravní situace - detail B				Měřítko:		



OPE/20432/2026/GAE

OPE/20433/2026/GAE

02. 06. 2026

gal

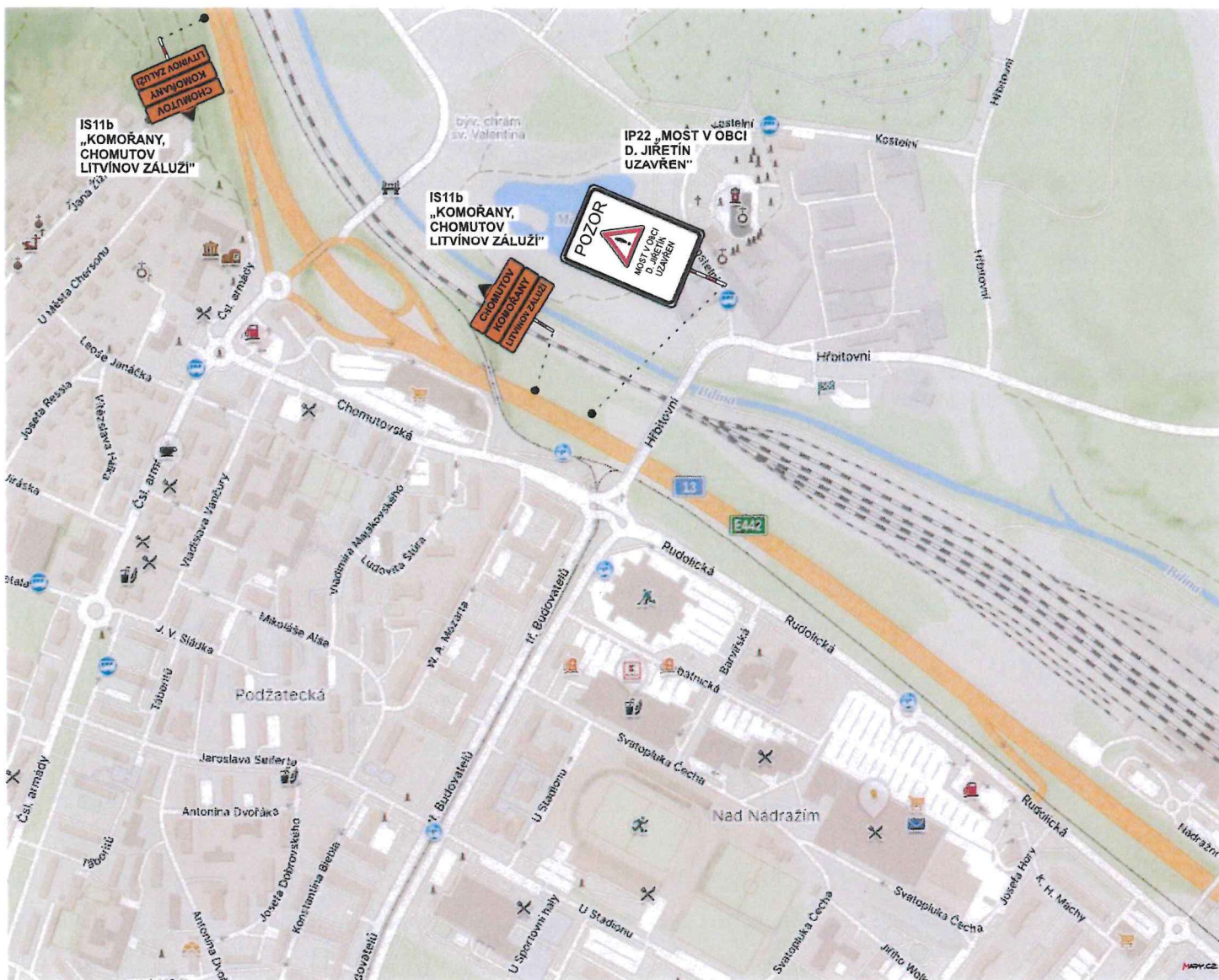

OPE/20432/2026/GAE  
 OPE/20433/2026/GAE  
 02. 06. 2026 gal

KÚ: Dolní Jiřetín	Kraj: Ústecký	Vypracoval: Tereza Řeřichová	Kontroloval: Bc. Tomáš Lipš	Číslo zakázky:	250486	 Doprní značení Litoměřice s.r.o. Mlékojedy 102, 412 01 Mlékojedy IČ: 06603076 DIČ: CZ06603076
Investor: N+N Konstrukce a dopravní stavby Litoměřice, s.r.o., Nerudova 2215, 412 01 Litoměřice				Datum:	09/2025	
Zakázka: Rekonstrukce mostu ev. č. 0272-7 Dolní Jiřetín				Číslo přílohy:	Měřítko:	
Obsah: dopravní situace - detail C				5		

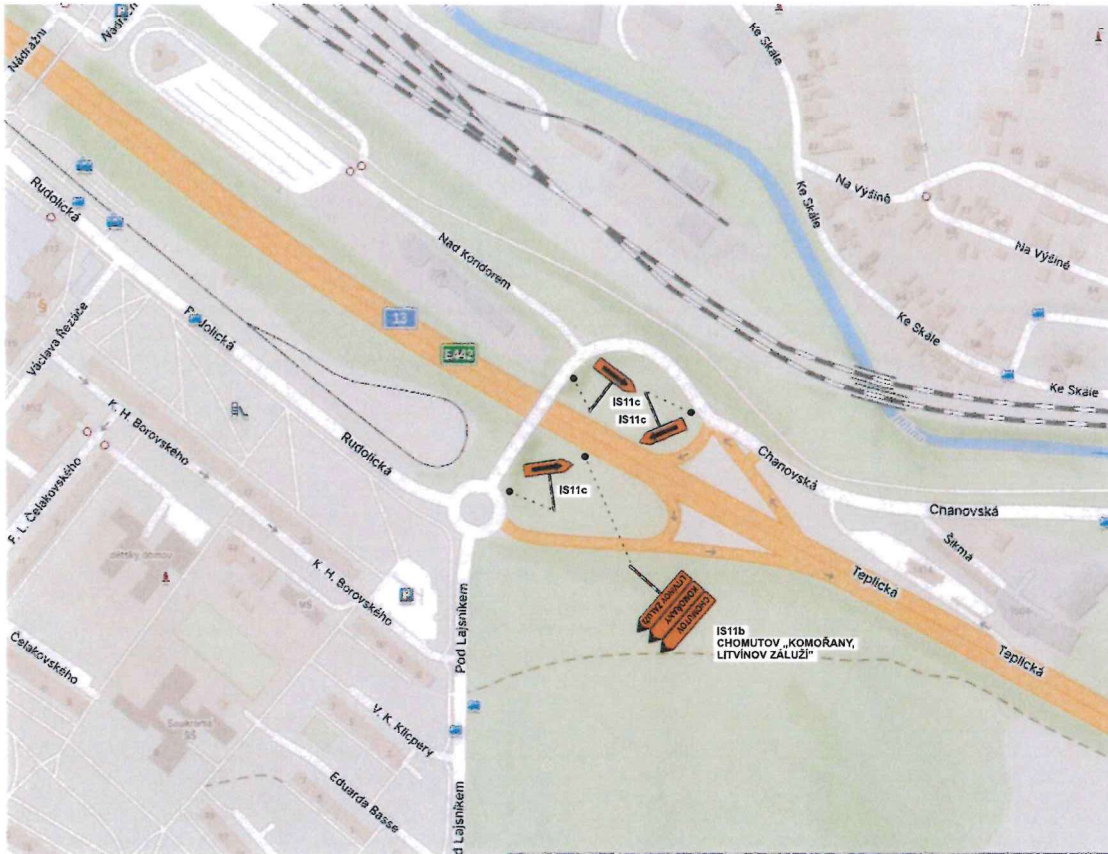

KÚ: Dolní Jiřetín	Kraj: Ústecký	Vypracoval: Tereza Řeřichová	Kontroloval: Bc. Tomáš Lipš	Číslo zakázky:	250486	 Dopravní značení Litoměřice s.r.o. Městečko 102 412 01 Městečko IČ: 06603076 DIČ: CZ06603076
Investor: N+N Konstrukce a dopravní stavby Litoměřice, s.r.o., Nerudova 2215, 412 01 Litoměřice				Datum:	09/2025	
Zakázka: Rekonstrukce mostu ev. č. 0272-7 Dolní Jiřetín				Číslo přílohy:	6	
Obsah: dopravní situace - detail D						



OPE/20432/2026/GAE  
 OPE/20433/2026/GAE  
 02.06.2026 gal