ÚZEMNÍ PLÁN HORNÍ JIŘETÍN

KOORDINAČNÍ VÝKRES 1 : 10 000

POŘIZOVATEL: MĚSTO HORNÍ JIŘETÍN

ZPRACOVATEL: IVAN PLICKA STUDIO s.r.o.

Legenda

- hranice řešeného území
- hranice zastavěného území
- zastavitelné plochy, plochy přestavby, plochy změn v krajině
- CNZ.g1 — koridory nad plochami s rozdílným způsobem využití
  CNZ.g1 - zkapacitnění silnice č. I/27 (g1 dle aZÚR)
  CNZ.DV1 - koridor pro dálkovod (ropovod, DV1 dle aZÚR)
- hranice katastrálního území
- polohopis KN - budovy
- polohopis KN - pozemkové parcely

„Celé správní území je zájmovým územím Ministerstva obrany z hlediska povolování vyjmenovaných druhů staveb"

„Celé správní území obce je situováno v ochranném pásmu radiolokačního zařízení Ministerstva obrany"

Limity území - vodní režim

stav *návrh*

- vodovod
- vodní zdroj
- ostatní zařízení k zásobování vodou - jímací objekt
- čerpací stanice
- vodojem
- OP vod. zdroje I. stupně
- OP vod. zdroje II. stupně
- OP vod.zdroje - nerozlišeno
- hranice CHOPAV Krušné hory
- útvar podzemních vod
- kanalizace dešťová
- kanalizace splašková gravitační
- kanalizace splašková výtlak
- ČOV - čistírna odpadních vod
- ČS - čerpací stanice
- ochranné pásmo ČOV

Limity území - doprava

- OP silnice I. třídy
- OP silnice II. a III. třídy

Limity území - energetika

stav *návrh*

- vedení elektrické sítě VVN
- vedení elektrické sítě VN
- vedení elektrické sítě - nerozlišeno
- objekt na elektrické síti
- ochranné pásmo elektrického vedení a objektů na e. síti
- zařízení na sdělovací síti
- síť elektronických komunikací
- ochranné pásmo kom. vedení
- radiorelelová trasa
- plynovod VTL do tlaku 40 barů včetně
- anodová ochrana
- ochranné pásmo plynovodu VTL
- bezpečnostní pásmo plynovodu VTL
- bezpečnostní pásmo objektu na plynovodu
- stanice katodové ochrany
- produktovod dálkový
- ochranné pásmo produktovodu
- ochranné pásmo objektu na produktovodu
- ropovod
- ochranné pásmo ropovodu
- horkovod dálkový napájecí
- ochranné pásmo horkovodu
- bezpečnostní pásmo průmyslového areálu
- pásmo hygienické ochrany areálu

Limity území - ostatní limity

- aktivní zóna záplavového území
- záplavové území Q005
- záplavové území Q020
- záplavové území Q050
- záplavové území Q100
- území zvláštní povodně
- hlásný profil kat. C
- poddolované území
- staré důlní dílo
- územně ekologické limity těžby hnědého uhlí ÚEL3
- dobývací prostor
- výhradní ložiska nerostných surovin
- poddolované území
- sesuvné území
- dálkový migrační koridor
- migračně významné území
- lokality NATURA 2000 EVL
- lokality NATURA 2000 PO
- maloplošně zvláště chráněná území
- maloplošně zvláště chráněná území OP
- lok. výskytu zvl. chráněných druhů s národním významem
- vzdálenost 50 m od hranice lesa
- smluvně chráněné území
- plochy investic do půdy
- nemovitá národní kulturní památka
- nemovitá kulturní památka
- území s archeologickými nálezy
- ochranné pásmo NKP

Územní rezervy

- R.DVR5 — hranice plochy územní rezervy koridor pro dálkovod (záměr DV5 ropovod dle PÚR)

Ostatní

- VA.A3 — území pro asanaci lomu ČSA, VA.A3 (ASA3 dle aZÚR)

Plochy s rozdílným způsobem využití

stav *návrh*

- SC — SC - smíšené obytné centrální
- SM — SM - smíšené obytné městské
- SV — SV - smíšené obytné venkovské
- RI — RI - rekreace individuální
- OV — OV - občanské vybavení veřejné
- OS — OS - občanské vybavení - sport
- OH — OH - občanské vybavení - hřbitovy
- OX — OX - občanské vybavení jiné - záměk Jezeří
- VU — VU - výroba všeobecná
- VE — VE - výroba energie z obnovitelných zdrojů
- VZ — VZ - výroba zemědělská a lesnická
- VD — VD - výroba drobná a služby
- DD — DD - doprava drážní
- DX — DX - doprava jiná - cyklostezka
- TW — TW - vodní hospodářství
- PU — PU - veřejná prostranství všeobecná
- ZP — ZP - zeleň - parky a parkově upravené plochy
- WU — WU - vodní a vodohospodářské všeobecné
- AU — AU - zemědělské všeobecné
- AX — AX - zemědělské jiné - sady
- LU — LU - lesní všeobecné
- LX — LX - lesní jiné - arboretum
- NU — NU - přírodní všeobecné

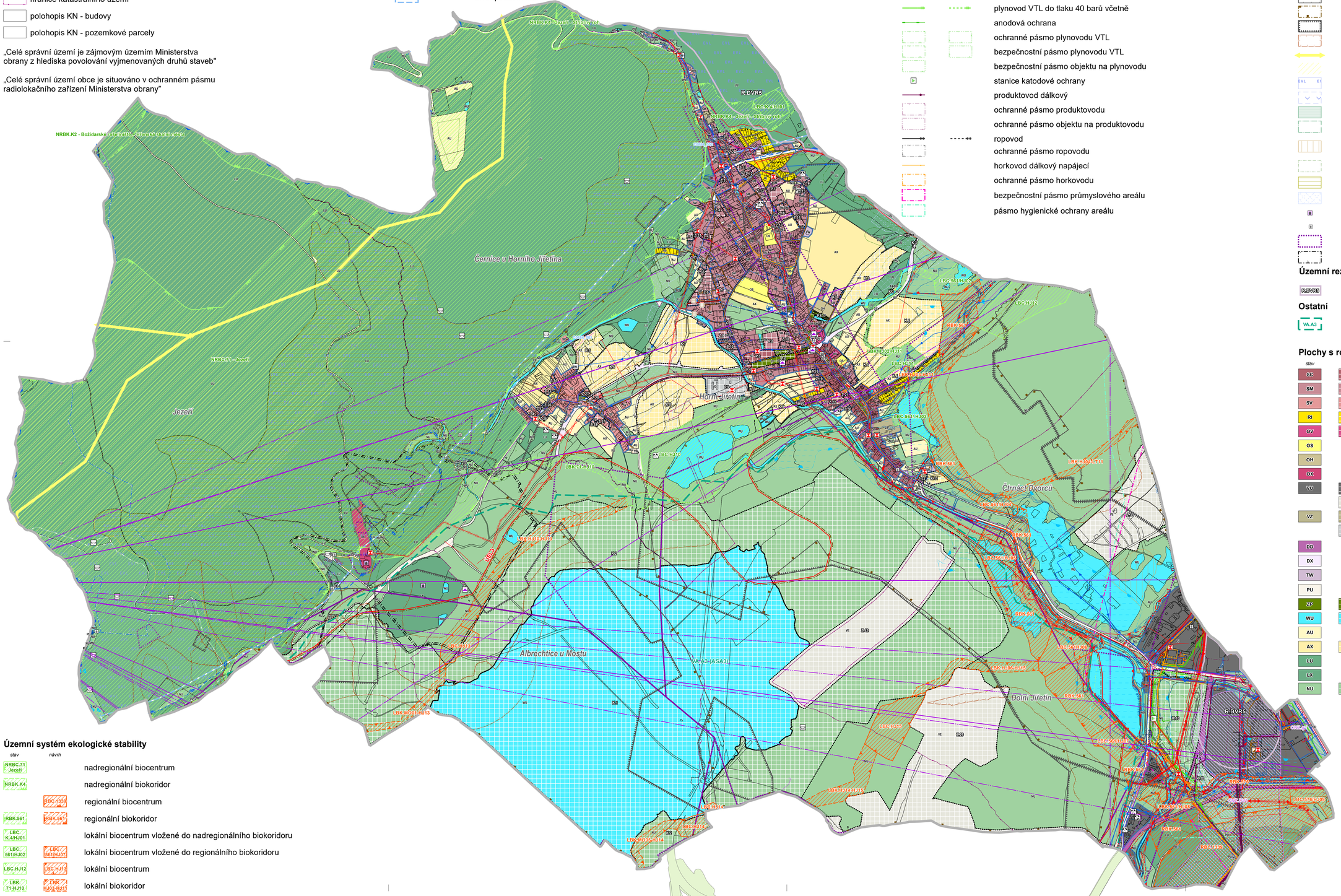

Územní systém ekologické stability

stav *návrh*

- NRBC.71 Jezeří — nadregionální biocentrum
- NRBK.K4 — nadregionální biokoridor
- RBC.1339 — regionální biocentrum
- RBK.561 — regionální biokoridor
- LBC. K.4/HJ01 — lokální biocentrum vložené do nadregionálního biokoridoru
- LBC. 561/HJ02 — LBC. 561/HJ07 — lokální biocentrum vložené do regionálního biokoridoru
- LBC.HJ12 — LBC.HJ15 — lokální biocentrum
- LBK. 71-HJ10 — LBK. HJ03-HJ11 — lokální biokoridor

ZÁZNAM O ÚČINNOSTI

Označení správního orgánu, který územní plán vydal:

Zastupitelstvo města Horní Jiřetín

Datum nabytí účinnosti územního plánu:

.....

Oprávněná úřední osoba pořizovatele:

Ing. Vladimír Buřt
starosta města